

**ZEPEDA ARQUITECTURA Y
DESARROLLOS SA DE CV**

ZAD070122FS1

C.P. 49087

Régimen Fiscal: 601 - General de Ley Personas Morales

CFDI Version 3.3

Tipo de Comprobante Ingreso I

Folio fiscal

2af96214-552a-4fa8-8bdc-7fbe57d16b06

Número de serie del CSD

00001000000408719661

Código postal, fecha y hora de emisión

CP: 49087

18/12/2018 12:01:54 PM

Serie y folio sinube

- 187

Cliente

**MUNICIPIO DE ZAPOTLAN EL GRANDE,
JALISCO**

MZG8501012NA

C.P. 49000

Uso del CFDI: 101 - Construcciones

Clave SAT	Código	Cantidad	Unidad SAT	Unidad	Descripción	Precio unitario	Importe												
72121400	074	1.0	E48	No aplica	<p>PAGO DE ESTIMACION NO. 3 (FINIQUITO) CORRESPONDIENTE AL CONTRATO No. DOP/FFIC/2018-01/017 RECURSO: "PROGRAMA FORTALECIMIENTO FINANCIERO PARA LA INVERSION 2018, CONVENIO C" OBRA: "CONSTRUCCION DE LUDOTECA MUNICIPAL EN EL MERCADO MUNICIPAL PAULINO NAVARRO" UBICADO: Calle Primero de Mayo, entre Andador Humboldt y Marcos Gordo, en Ciudad Guzmán, Municipio de Zapotlán el Grande, Jalisco. FIANZA DE CUMPLIMIENTO: 2252524 FIANZA DE ANTICIPO: 2252522 COMPAÑIA AFIANZADORA: AFIANZADORA SOFIMEX S.A.</p>	\$4,146.10	\$3,574.22												
<table border="1"> <thead> <tr> <th>Tipo imp</th> <th>Impuesto</th> <th>Tipo Factor</th> <th>Tasa o Cuota</th> <th>Base</th> <th>Importe</th> </tr> </thead> <tbody> <tr> <td>Traslado</td> <td>002</td> <td>Tasa</td> <td>16.0%</td> <td>\$3,574.22</td> <td>\$571.88</td> </tr> </tbody> </table>						Tipo imp	Impuesto	Tipo Factor	Tasa o Cuota	Base	Importe	Traslado	002	Tasa	16.0%	\$3,574.22	\$571.88		
Tipo imp	Impuesto	Tipo Factor	Tasa o Cuota	Base	Importe														
Traslado	002	Tasa	16.0%	\$3,574.22	\$571.88														

DIRECCION DE GESTION DE PROGRAMAS COPLADEMUN Y VINCULACION CON DELEGACIONES

26 DIC 2018

RECIBIDO

Importe con letra:

CUATRO MIL CIENTO CUARENTA Y SEIS PESOS 10/100 M.N.

ESTIMACION

2 AL MILLAR: \$0.00

5 AL MILLAR: \$0.00

MONTO PARA EFECTOS DE COBRO: \$4,146.10

A 15 DIAS | Forma de Pago: 99 - Por definir | Método de Pago: PPD - Pago en parcialidades o diferido | Moneda: MXN

Subtotal \$3,574.22
IVA 16.0% \$571.88
Total \$4,146.10

RECIBIDO

27 DIC 2018

DIRECCION DE GESTION DE PROGRAMAS COPLADEMUN Y VINCULACION CON DELEGACIONES

[Signature]



[Signature]

ARQ. JESÚS EUGENIO CAMPOS ESCOBAR
DIRECTOR DE OBRAS PÚBLICAS

ING. JOSÉ DAVID DAMIÁN RÍOS
JEFE DE SUPERVISIÓN Y CONTROL DE OBRA PÚBLICA

ARQ. JAVIER ZEPEDA LUIS JUAN
CONTRATISTA

Sello digital del CFDI:

SeAQPhMQCOWCqlxG4wT30M/rZEhAcEr2zbN+Bbiq1yktXSP946L0GMbcEoET8eBIYR7BGNDngjhlSEg65rpEYpUTnAgLLSc0Bbz



H. AYUNTAMIENTO DE ZAPOTLÁN EL GRANDE, JALISCO
DIRECCIÓN GENERAL DE OBRAS PÚBLICAS
CONTROL DE OBRA PÚBLICA

FECHA: 15-dic-18

Contrato: DOP/FFIC/2018-01/017
 Evento: 4
 Contratista: ZEPEDA ARQUITECTURA Y DESARROLLOS SA DE CV
 Obra: "CONSTRUCCIÓN DE LUDOTECA MUNICIPAL EN EL MERCADO MUNICIPAL PAULINO NAVARRO"

Localidad: CD. GUZMAN
 Fecha de Inicio: 07 DE OCTUBRE DEL 2018
 Estimación No: 3 (FINIQUITO)

Municipio: ZAPOTLAN EL GRANDE JALISCO
 Fecha de Término: 15 DE DICIEMBRE DEL 2018
 Periodo: 12/12/18 Al: 15/12/18

Resumen de Documento			
+ Importe de la Estimación	\$4,765.62		\$4,765.62
+ Aditiva	\$0.00		\$0.00
- Deductiva	\$0.00		\$0.00
+ IVA: 16%	\$762.50		\$5,528.12
- Amortización 25% total	\$1,382.03		\$4,146.09
Total	\$4,146.09		

Avance	
Fecha Inicial:	07 DE OCTUBRE DEL 2018
Financiero:	100.00%
Físico %:	100.00%
Fecha:	15 DE DICIEMBRE DEL 2018

Financiero	Importe	Acumulado	Importe
Presupuesto Base	\$886,917.41	Esta Estimación	\$5,528.12
Convenio Adicional	\$0.00	Acumulado Anterior	\$881,389.29
Suma Escalatorias	\$0.00	Acumulado Actual	\$886,917.41
Total	\$886,917.41	Saldo	\$0.00

Anticipo		
Anticipo	25%	\$221,729.35
Amort. Del acumulado		\$220,347.32
Esta amortización		\$1,382.03
Total Amortizado		\$221,729.35
Saldo por Amortizar		\$0.00

Detalle	Estatal	Federal	Municipio
Importe	\$3,574.22		
Escalatoria	\$0.00		
IVA	\$571.88		
Total a Facturar	\$4,146.10		
Retención del 5 al millar	\$0.00		
Retención del 2 al millar	\$0.00		
Total a Pagar	\$4,146.10		

Sumas	
	\$3,574.22
	\$0.00
	\$571.88
	\$4,146.10
	\$0.00
	\$0.00
	\$4,146.10

DIRECTOR DE OBRAS PÚBLICAS
 ARQ. JESÚS EUGENIO CAMPOS ESCOBAR

JEFE DE SUPERVISIÓN Y CONTROL DE OBRA PÚBLICA
 ING. JOSÉ DAVID DAMIÁN RÍOS

CONTRATISTA
 ARQ. JAVIER ZEPEDA LUIS JUAN



DIRECCION DE OBRAS PUBLICAS

DIRECCION DE GESTION
 PROGRAMAS COPLI/DEML
 VINCULACION CON DELEGACIONES

26 DIC 2018

RECIBIDO

CUERNO DE LA ESTIMACION

OBRA: "CONSTRUCCION DE LUOTECA MUNICIPAL EN EL MERCADO MUNICIPAL PULIDO NAVARRO"		NO. CONCURSO	NO. 81402/MS 69/2018
UBICACION: CALLE PRIMERO DE MAYO, ENTRE PASADOR ALEJANDRO HUMBOLDT DE LA CRUZ Y MANOS GORDAS, EN CIUDAD GUZMAN, MUNICIPIO DE ZAVOITLAN EL GRANDE, JALISCO.		ESTIMACION:	No. 3 (PROYECTO)
CONTRATISTA: ZEREDA ARQUITECTURA Y DESARROLLOS S.A. DE C.V.		FECHA:	17 - DICIEMBRE - 2018
No. CONTRATO: DOY/PRC/2018 07/017		PERIODO:	15 - DIC - 2018
		ELABORADO:	ANGL KARLA LIZETTE AGUILAR AVILA

CODIGO	CONCEPTO	UNIDAD	PIU	VOLUMENES				IMPORTE						
				PRIO. BASE	ESTA ESTIMACION	ACUMULADO ANTERIOR	ACUMULADO ACTUAL	PRIO. BASE	ESTA ESTIMACION	ACUMULADO ANTERIOR	ACUMULADO ACTUAL	SALDO		
PRE-LUDO-001	DEMOLICION DE MURO DE LABORILLO CON REQUERIMIENTO DE AZULEJO Y/O LOSA DE CONCRETO ARMADO. INCLUYE: ACABO EN CARRETLA A 40 M, HERRAMIENTAS Y MANO DE OBRA.	M3	\$272.42	0.00	0.00	0.00	0.00	\$0.00	\$0.00	\$0.00	\$0.00	\$0.00	\$0.00	\$0.00
PRE-LUDO-002	DEMOLICION DE VITROPISO O SIMILAR DE 3 CM DE ESPESOR. INCLUYE: ACABO EN CARRETLA A 40 M, HERRAMIENTAS Y MANO DE OBRA.	M2	\$156.65	0.00	0.00	0.00	0.00	\$0.00	\$0.00	\$0.00	\$0.00	\$0.00	\$0.00	\$0.00
PRE-LUDO-003	DES-MONTAJE DE CANCELERIA METALICA DE HASTA 3.50 M DE ALTURA. INCLUYE: APELE DE MATERIAL, ACABO EN CARRETLA A 40 M, HERRAMIENTA Y MANO DE OBRA.	M2	\$152.99	0.00	0.00	0.00	0.00	\$0.00	\$0.00	\$0.00	\$0.00	\$0.00	\$0.00	\$0.00
PRE-LUDO-004	DES-MONTAJE DE CAMPANAS METALICAS EN AREA DE COCINAS. INCLUYE: ACABO MANUAL A 40 M, HERRAMIENTAS, ANDAMIOS Y MANO DE OBRA.	PZA	\$1,519.98	0.00	0.00	0.00	0.00	\$0.00	\$0.00	\$0.00	\$0.00	\$0.00	\$0.00	\$0.00
PRE-LUDO-005	DES-MONTAJE DE CENTRO DE CARGA. INCLUYE: ACABO EN CARRETLA A 40 M, HERRAMIENTA Y MANO DE OBRA.	PZA	\$227.15	0.00	0.00	0.00	0.00	\$0.00	\$0.00	\$0.00	\$0.00	\$0.00	\$0.00	\$0.00
PRE-LUDO-006	DES-MONTAJE DE WC. INCLUYE: ACABOS, HERRAMIENTAS Y MANO DE OBRA.	PZA	\$198.76	0.00	0.00	0.00	0.00	\$0.00	\$0.00	\$0.00	\$0.00	\$0.00	\$0.00	\$0.00
PRE-LUDO-007	DES-MONTAJE DE LAVABO. INCLUYE: ACABOS, HERRAMIENTA Y MANO DE OBRA.	PZA	\$198.76	0.00	0.00	0.00	0.00	\$0.00	\$0.00	\$0.00	\$0.00	\$0.00	\$0.00	\$0.00
PRE-LUDO-008	CARGA Y RETIRO DE MATERIAL PRODUCTO DE DEMOLICIONES Y TALA DE ARBOLES EN CAMION MUNICIPAL O A DONDE INDICEN LAS AUTORIDADES, A UNA DISTANCIA APROXIMADA DE 5 KM.	M3	\$5,111.52	0.00	0.00	0.00	0.00	\$0.00	\$0.00	\$0.00	\$0.00	\$0.00	\$0.00	\$0.00



DIRECCION DE OBRAS PUBLICAS

[Handwritten signature]

[Handwritten signature]

[Handwritten signature]

CUERPO DE LA ESTIMACION

OBRA:	"CONSTRUCCION DE LUBOTECA MUNICIPAL EN EL MERCADO MUNICIPAL PALERMO NAVARRO"		NO. CONCURSO	NO 81402395 69 2018
UBICACION:	CALE PRIMERO DE MANO, ENTRE ANABADOR ALEJANDRO HUARDOLTE DE LA CRUZ Y MARCOS GORIOA, EN CIUDAD GUZMAN, MUNICIPIO DE ZAROVILLAN EL GRANDE, JALISCO.		ESTIMACION:	No. 3 (RECORRIDO)
CONTRATISTA:	ZERPEA ARQUITECTURA Y DESARROLLOS S.A. DE C.V.		FECHA:	17. DICIEMBRE. 2018
No. CONTRATO:	DOYPRFIC2018 01/017		PERIODO:	15. DIC. 2018
			ELABORO:	ANQ. KARLA LIZETTE AGUILAR AVILA

CODIGO	CONCEPTO	UNIDAD	PU	PPTO. BASE	ESTIMACION	VOLUMENES		IMPORTES		
						ACUMULADO ANTERIOR	ACUMULADO ACTUAL	ACUMULADO ANTERIOR	ACUMULADO ACTUAL	
MUR-LUDO-001	MURO DUROCK A DOS CARAS A BASE DE TABLACIMIENTO MARCA DUROCK Y TABLERO DE YESO MARCA TABLADOCK CON BASTIDOR A BASE DE POSTES UOC CAL. 20 Y CANALES UOC CAL. 22 INCLUYE: TORNILLOS, ANCLAS, ANGULOS DE AMARRE, TERMINADO CON CEMENTO FLEXIBLE BASECOAT INCLUYE ADEMÁS MATERIALES, HERRAMIENTA Y MANO DE OBRA.	M2	\$1,115.66	0.00	0.00	0.00	\$0.00	\$0.00	\$0.00	\$0.00
MUR-LUDO-002	MURO DE 28 CM. A BASE DE BLOCK DE JAURETO DE 11 X 14 X 28 CM. ASENTADO Y JUNTADO CON MORTERO CEMENTO-ARENA PROPORCION 1:4 ACABADO COMUN. INCLUYE: MATERIALES, HERRAMIENTA Y MANO DE OBRA.	M2	\$476.55	4.00	0.00	0.00	\$0.00	\$1,906.20	\$0.00	\$0.00
PS-LUDO-001	TABETE MULTIPROPÓSITOS DE FOAM' ANTIFATIGUE; CUADRO DE 58 X 58 CM. Y 1.9 CM. DE ESPESOR. INCLUYE: MATERIALES, E INSTALACION.	M2	\$539.91	4.71	0.00	0.00	\$0.00	\$2,562.98	\$0.00	\$0.00
PS-LUDO-002	CONCRETO F-C-150 KG/CM2 DE 1.5 CM. DE ESPESOR ACABADO PULIDO, REFORZADO CON MALLA ELECTROSCUDADA 8X8-6. INCLUYE: MATERIALES; HERRAMIENTAS Y MANO DE OBRA.	M2	\$163.00	98.84	0.00	0.00	\$0.00	\$16,110.92	\$0.00	\$0.00
PS-LUDO-003	PRINTURA EPOXICA MARCA BEHR PARA PSOS DE CONCRETO A BASE DE AGUA.	M2	\$176.18	98.84	0.00	0.00	\$0.00	\$17,247.63	\$0.00	\$0.00
PS-LUDO-004	PSO METALIC. DE 30 X 30 CM. MARCA INTEREBAUMC. COLOR A ELEGIR ESMALTADO. INCLUYE: SUMINISTRO DE MATERIALES, ACABADOS, HERRAMIENTA, EQUIPO Y MANO DE OBRA.	M2	\$464.95	20.15	0.00	0.00	\$0.00	\$9,386.74	\$0.00	\$0.00



DIRECCION DE OBRAS PUBLICAS

[Handwritten signature]

[Handwritten signature]

[Handwritten signature]



CUERPO DE LA ESTIMACION		NO CONCURSO ESTIMACION: FECHA: PERIODO: ELABORO: ARO. KARLA LIZETTE AGUILAR AVILA	
OBRA:	"CONSTRUCCION DE TUBOTCA MUNICIPAL EN EL MERCADO MUNICIPAL PULCINO NAVARRO"	NO CONCURSO ESTIMACION:	10-01-4022965-E9-2018 No. 3 (PROYECTO)
UBICACION:	CALLE PRIMERO DE MAYO, ENTRE ANDADOR ALEJANDRO HERRERA DE LA CRUZ Y MARCOS GORIOA, EN CIUDAD GUZMAN, MUNICIPIO DE ZAROLIAN EL GRANDE, JALISCO.	FECHA:	17 - DICIEMBRE - 2018
CONTRATISTA:	ZEPEDA ARQUITECTURA Y DESARROLLOS S.A. DE C.V.	PERIODO:	15 - DIC - 2018
No. CONTRATO:	DDP/FFCZ018 01/017	ELABORO:	ARO. KARLA LIZETTE AGUILAR AVILA

CODIGO	CONCEPTO	UNIDAD	PU	VOLUMENES				IMPORTE					
				PFTO. BASE	ESIA ESTIMACION	ACERBUADO ANTERIOR	ACERBUADO ACTUAL	SALDO	PFTO. BASE	ESIA ESTIMACION	ACERBUADO ANTERIOR	ACERBUADO ACTUAL	SALDO
E-LUDO-001	INSTALACION ELECTRICA, INCLUYE: 7 SALIDAS PARA CONTACTO POLARIZADO - TIERRA MARCA JUNNO, 4 APLICADORES SENCILLOS MARCA JUNNO, 2 APAGADORES DE ESCALERA MARCA JUNNO, 2 P. ACOS. 1/4 MARCA JUNNO, 9 SALIDAS PARA LUMINARIO DE INTERIOR MARCA UNISA MODELO PTL-1940N COLOR NEGRO/AMARILLO DE 35 CM. DE DIAMETRO X 9 CM. DE ALTURA, MARCA TECNOLITE, 4 SALIDAS PARA LUMINARIO DE INTERIOR ACOPIA SUSPENDIDO MODELO CTL-1000N COLOR NEGRO MATE DE 15 CM. DE ALTURA Y DIAMETRO INTERIOR DE 25 CM. MARCA TECNOLITE INCLUYE: 1 CENTRO DE CARGA 4 P. MARCA SQUARE D CON 2 PASTILLAS TERMOICAS DE 1200 Y UNA PASTILLA TERMICA DE 1200, CABLEADO 2X12 AWG, 1X14 AWG, 2X10 AWG Y 1X12 AWG, PRODUCTO CORROSIONADO 24", BARRUNDO Y RESANE PARA ALQUAN TUBERIA, HERRAMIENTAS Y MANO DE OBRA.	PZA	\$52,850.19	0.00	0.00	0.00	0.00	\$0.00	\$0.00	\$0.00	\$0.00	\$0.00	\$0.00
E-LUDO-002	INSTALACION DE MINISPLIT MABE 2 TON., C/C 220V Y MANTZ4HDIVCAMEL, INCLUYE INSTALACION.	PZA	\$29,286.74	0.00	0.00	0.00	0.00	\$0.00	\$0.00	\$0.00	\$0.00	\$0.00	\$0.00
BAÑ-LUDO-001	INODORO INFANTE MODELO PERE MARCA CATO COLOR BLANCO, INCLUYE: LAVUE ANGULAR MANGUERA ALIMENTADORA, HERRAMIENTAS Y MANO DE OBRA.	PZA	\$3,793.26	4.00	0.00	0.00	0.00	\$0.00	\$15,175.04	\$0.00	\$0.00	\$0.00	\$0.00
BAÑ-LUDO-002	OVALIN MODELO IRIS PARA MONOMANDO COLOR HUESO PARA SOBREPONER MARCA VITROMEX, CODIGO 819-0162, INCLUYE: MONOMANDO UBRBA 9434 INOX, HERRAMIENTA Y MANO DE OBRA.	PZA	\$2,513.37	6.00	0.00	0.00	0.00	\$0.00	\$15,080.22	\$0.00	\$0.00	\$0.00	\$0.00
BAÑ-LUDO-003	LOSA PARA LAVABOS DE 200 X 50 X 8 CM. CON ESPACIO PARA 3 OVALINES, INCLUYE: ARMADO DE VARELA DE 3/8" @ 15 CM. EN AMBOS SENTIDOS, CAMBIA ACABADO COMUDIN, COLADO DE CONCRETO F.C.-150 KG/CM2, DISCIMBRADO, HERRAMIENTAS Y MANO DE OBRA.	PZA	\$1,092.11	0.00	0.00	0.00	0.00	\$0.00	\$0.00	\$0.00	\$0.00	\$0.00	\$0.00
BAÑ-LUDO-004	INSTALACION DE MAMPARAS PARA BAÑOS, FABRICADAS A BASE DE PERIL DE ALUMINIO Y ACRILICO, INCLUYE: MATERIALES, HERRAMIENTAS Y MANO DE OBRA.	M2	\$2,388.79	16.60	0.00	0.00	0.00	\$0.00	\$39,653.91	\$0.00	\$0.00	\$0.00	\$0.00

[Handwritten signature]

Page 3 of 8

[Handwritten signature]

CUERPO DE LA ESTIMACION

OBRA:	CONSTRUCCION DE UBICACION MUNICIPAL EN EL MERCADO MUNICIPAL PALMERO NAVARRO		NO CONCURSO	BO 51402965-E9-2018
UBICACION:	CALLE PRIMERO DE MAYO, ENTRE ANDADOR ALEJANDRO HERRERO DE LA CRUZ Y MARCOS GORRAL, EN CIUDAD GUZMAN, MUNICIPIO DE ZAVOTLAN EL GRANDE, JALISCO.		ESTIMACION:	No. 3 BIRADUJTOI
CONTRATISTA:	ZEPEDA ARQUITECTURA Y DESARROLLOS S.A. DE C.V.		FECHA:	17 - DICIEMBRE - 2018
No. CONTRATO:	DOP9797C2018-01017		PERIODO:	15 - DIC - 2018
			ELABORADO:	ANIL KARELA LIZETTE AGUILAR AVILA

CODIGO	CONCEPTO	UNIDAD	PU	PTO. BASE	VOLUMENES				IMPORTE					
					ESTA ESTIMACION	ACUMULADO ANTERIOR	ACUMULADO ACTUAL	SALDO	PTO. BASE	ESTA ESTIMACION	ACUMULADO ANTERIOR	ACUMULADO ACTUAL	SALDO	
ACA-LUDO-001	APLICACION DE PINTURA VINILICA VINIMEX TOTAL MATE MARCA COMEX DE 6.00 A 5.00 M. DE ALTURA COLOR ESPECIFICADO EN PROYECTO, SOBRE SUPERFICIE PORMOSA O IRREGULAR TODOS MANOS, INCLUYE: MATERIALES, HERRAMIENTA, ANDAMIOS Y MANO DE OBRA.	M2	597.46	417.74	0.00	0.00	0.00	\$0.00	\$40,272.94	\$0.00	\$0.00	\$0.00	\$0.00	\$0.00
ACA-LUDO-002	APLANADO FINO EN MUEBROS CON MORTERO CEMENTO ARENA PROPORCION 1:4 DE 2.5 CM. DE ESPESOR, DE HASTA 3.0 M. DE ALTURA, INCLUYE: MATERIALES, HERRAMIENTA Y MANO DE OBRA.	M2	\$224.12	0.00	0.00	0.00	0.00	\$0.00	\$0.00	\$0.00	\$0.00	\$0.00	\$0.00	\$0.00
ACA-LUDO-003	LAMBRIN DE 20 X 30 CM. COLOR A ELEGIR, MARCA PORCELANITE O SIMILAR, ASENTADO Y JUNTAADO CON PASTA PEGAJUELO, INCLUYE: LECHADA DE CEMENTO BLANCO, MATERIALES, HERRAMIENTA Y MANO DE OBRA.	M2	\$31,827	41.67	0.00	0.00	0.00	\$0.00	\$21,596.31	\$0.00	\$0.00	\$0.00	\$0.00	\$0.00
ACA-LUDO-004	COLOCACION DE VINILES	M	\$500.57	28.00	0.00	0.00	0.00	\$0.00	\$14,015.96	\$0.00	\$0.00	\$0.00	\$0.00	\$0.00
PV-LUDO-001	INSTALACION DE PUERTA DE SALIDA DE EMERGENCIA CON DOS HOJAS DE 1.50 X 2.10 M. DE TAMBOR TERMINADO EN MELAMINA EN COLOR A ELEGIR, INCLUYE: CERCOJO DE SEGURIDAD, MATERIALES, HERRAMIENTAS Y MANO DE OBRA.	PZA	\$14,042.33	1.00	0.00	0.00	0.00	\$0.00	\$14,042.33	\$0.00	\$0.00	\$0.00	\$0.00	\$0.00
PV-LUDO-002	INSTALACION PUERTA REDONDA DE 2.15 M. DE DIAMETRO CON DOS FLUOS Y UN ABATIBLE, FABRICADA A BASE DE BASIDOR DE MADERA DE 2" X 1" FORRADA CON TIRAPLAY DE 6MM, INCLUYE: MATERIALES Y MANO DE OBRA.	PZA	\$10,477.12	1.00	0.00	0.00	0.00	\$0.00	\$10,477.12	\$0.00	\$0.00	\$0.00	\$0.00	\$0.00
PV-LUDO-003	INSTALACION DE VENTANA DE 1.00 X 2.00 M. CON UN MODULO FLO Y UN CORREDIZO CON MARCO DE ALUMINIO Y CRISTAL DE 6 MM, INCLUYE: MATERIALES, HERRAMIENTA, INSTALACION Y MANO DE OBRA.	PZA	\$6,276.15	5.00	0.00	0.00	0.00	\$0.00	\$31,380.75	\$0.00	\$0.00	\$0.00	\$0.00	\$0.00
PV-LUDO-004	REHABILITACION DE PUERTA METALICA DE 0.80 X 2.10 M.	PZA	\$3,235.00	0.00	0.00	0.00	0.00	\$0.00	\$0.00	\$0.00	\$0.00	\$0.00	\$0.00	\$0.00



[Handwritten signature]

[Handwritten signature]

[Handwritten signature]

CUERPO DE LA ESTIMACION

OBRA:	"CONSTRUCCION DE LUDOTECA MUNICIPAL EN EL MERCADO MUNICIPAL PALILLO NAVARRO"		NO. CONCURSO	10-3140239559-2015
UBICACION:	CALLE PRIMERO DE MAYO, ENTRE ANDADOR ALEJANDRO HERRERA Y LA CRUZ Y MARCOS GORRA, EN CIUDAD GUZMAN, MUNICIPIO DE ZARAGOZAN EL GRANDE, JALISCO.		ESTIMACION	No. 3 (PRIMARIO)
CONTRATISTA:	ZEPEDA ARQUITECTURA Y DESARROLLOS S.A. DE C.V.		FECHA:	17 - DICIEMBRE - 2015
No. CONTRATO:	DDP/PRC/2015 01/017		PERIODO:	15 - DIC - 2015
			ELABORO:	ARO. KARLA LIZETTE AGUILAR ANILA

CODIGO	CONCEPTO	UNIDAD	PU	VOLUMENES				IMPORTES						
				PPTO. BASE	ESMA ESTIMACION	ACUMULADO ANTERIOR	ACUMULADO ACTUAL	Salido	PPTO. BASE	ESMA ESTIMACION	ACUMULADO ANTERIOR	ACUMULADO ACTUAL	Salido	
CELO-01	INSTALACION DE CELOSIA DE MADERA CON CORTE SEGUN DISEÑO DE 3.79 X 3.80 M. DE ALTURA, INCLUYE: CARA DE MELAMINA EN COLOR INDICADO, MATERIALES, HERRAMIENTAS Y MANO DE OBRA.	M2	\$1,390.72	14.06	0.00	0.00	0.00	\$0.00	\$19,553.52	\$0.00	\$0.00	\$0.00	\$0.00	\$0.00
MOKV01	LOTE DE MOBILIARIO PARA LUDOTECA, INCLUYE: 1 MESA MAESTRO CODIGO E01D04 DE 120 X 60X 75 CM. CON CUBIERTA DE POLIPROPILENO MARCA MEMOSA, 2 CONJUNTOS DE 5 MESAS TRAPEZOIDALES CON 5 SILAS, CODIGO E01A13 MARCA MEMOSA, 2 SILAS BAJA ADULTO DE 39 X 39 X 37-48 CM, CODIGO C02A02 MARCA MEMOSA, 2 MUEBLES GUARDA MATERIAL DIDACTICO DE 5 NICHOS DE 120 X 40 X 82 CM FABRICADO EN MDF, 2 MUEBLE GUARDA MOCHELAS 12 NICHOS DE 120 X 40 X 138 CM, FABRICADO EN MDF-19 MM, CODIGO C0302 MARCA MEMOSA, 1 PROYECTOR MARCA EPSON X39, INCLUYE: FLETES EN MOBILIARIO.	PZA	\$14,399.65	0.00	0.00	0.00	0.00	\$0.00	\$0.00	\$0.00	\$0.00	\$0.00	\$0.00	\$0.00
JUEGO-01	INSTALACION DE JUEGO INFANTIL, MODELO PI.1223, JUEGO MARCA PLAYDEA DE 3.73 X 3.73 X 2.50 M. DE ALTURA, INCLUYE: FLETES.	PZA	\$117,304.60	0.00	0.00	0.00	0.00	\$0.00	\$0.00	\$0.00	\$0.00	\$0.00	\$0.00	\$0.00
LMA-138	LIMPIEZA FINCA DE OBRA	M2	\$34,336	0.00	138,697	0.00	138,70	\$4,765.62	\$0.00	\$4,765.62	\$0.00	\$4,765.62	\$4,765.62	
PS-LUDO-005	CONCRETO F.C.-150 KG/CM2 DE 5 CM. DE ESPESOR ACABADO PULIDO, REFORZADO CON MALLA ELECTROSOLDADA 6X6/6-6 INCLUYE MATERIALES, HERRAMIENTA Y MANO DE OBRA.	M2	\$275,46	0.00	0.00	0.00	0.00	\$0.00	\$0.00	\$0.00	\$0.00	\$0.00	\$0.00	
BAÑ-LUDO-005	INODORO MODELO ZEUS, MARCA CASTEL DE UNA SOLA PIEZA, INCLUYE: ASIENTO DE CIERRE LENTO, LLAVE ANGULAR, MANGUERA ALIMENTADORA, MANO DE OBRA Y HERRAMIENTA.	PZA	\$3,437.41	0.00	0.00	0.00	0.00	\$0.00	\$0.00	\$0.00	\$0.00	\$0.00	\$0.00	
PV-LUDO-005	INSTALACION DE VENTANA DE 88X18 CMS. CON UN MODULO FLUO Y UN CORREZKO, CON MARCO DE ALUMINIO Y CRISTAL DE 6MM, INCLUYE MATERIALES, HERRAMIENTA, INSTALACION Y MANO DE OBRA.	PZA	\$3,527.74	0.00	0.00	0.00	0.00	\$0.00	\$0.00	\$0.00	\$0.00	\$0.00	\$0.00	

[Handwritten signature]

[Handwritten signature]



CIERRO DE LA ESTIMACION

OBRA:	"CONSTRUCCION DE LIBROTECA MUNICIPAL EN EL MERCADO MUNICIPAL PALABO NAWARRO"	NO. CONCURSO ESTIMACION:	NO 514022955 69 2015 No. 3 (PRIMICION)
UBICACION:	CALLE PRIMERO DE MAYO, ENTRE AMADOR ALEJANDRO HERRERO DE LA CRUZ Y MARCOS GORRA, EN CIUDAD GUZMAN, MUNICIPIO DE ZAPOTLAN EL GRANDE, JALISCO.	FECHA:	17 - DICIEMBRE - 2015
CONTRATISTA:	ZEPEDA ARQUITECTURA Y DESARROLLOS S.A. DE C.V.	PERIODO:	15 - DIC - 2015
No. CONTRATO:	DOY/PRC/2015-01/017	ELABORO:	ARO. KARLA LIZETTE AGUILAR AVILA

CODIGO	CONCEPTO	UNIDAD	PU	PPTO. BASE	ESTA ESTIMACION	VOLIMENES		IMPORTE				
						ACUMULADO ANTERIOR	ACUMULADO ACTUAL	ESTIMACION ANTERIOR	ESTIMACION ACTUAL	SAIDO		
PRE-LUCO-005	DESMONTE DE CENTRO DE CARGA, INCLUYE: ACARRIO EN CABRETILLA A 40 M, HERRAMIENTA Y MANO DE OBRA.	PZA	\$27.15	0.00	0.00	0.00	0.00	0.00	0.00	0.00	0.00	0.00
SUB TOTAL						\$4,765.62	\$4,765.62	\$4,765.62	\$4,765.62	\$4,765.62	\$4,765.62	\$4,765.62
IVA 16%						\$7,622.50	\$7,622.50	\$7,622.50	\$7,622.50	\$7,622.50	\$7,622.50	\$7,622.50
TOTAL						\$5,528.12	\$5,528.12	\$5,528.12	\$5,528.12	\$5,528.12	\$5,528.12	\$5,528.12

[Signature]
 ARO. JESUS EUGENIO CAMPOS ESCOBAR
 DIRECTOR DE OBRAS PUBLICAS

[Signature]
 ING. JOSE DAVID DE ALARCON
 JEFE DE SUPERVISION Y CONTROL DE OBRA PUBLICA

[Signature]
 ARO. JAVIER ZEPEDA LUIS JUAN
 CONTRATISTA



DIRECCION DE OBRAS PUBLICAS

OBRA:	"CONSTRUCCIÓN DE LUDOTECA MUNICIPAL EN EL MERCADO MUNICIPAL PAULINO NAVARRO"		ESTIMACION:	TRES (FINICUITO)
UBICACION:	CALLE PRIMERO DE MAVO, ENTRE ANDADOR ALEJANDRO HUMBOLDT DE LA CRUZ Y MARCOS GORDOA, EN CIUDAD GUZMÁN, MUNICIPIO DE ZAPOTLÁN EL GRANDE, JALISCO.		FECHA:	17 . DICIEMBRE . 2018
CONTRATISTA:	ZEPEDA ARQUITECTURA Y DESARROLLOS S.A DE C.V		PERIODO:	15 . DIC . 2018
No. CONTRATO:	DOF/FFIC/2018-01/017	No. DE CONCURSO:	IO-814023985-E9-2018	

CLAVE CONCEPTO	DESCRIPCION	LOCALIZACION		DESCRIPCION	UNIDAD	PIEZA	LARGO	ANCHO	ALTO	SUIE TOTAL	TOTAL	
		EJE	TRAMO									
LIM-133	LIMPIEZA FINAL DE OBRA											
				BANQUINAS	M2							
				FIG 1		2.980	2.960					8.82
				FIG 2		1.070	0.200					0.21
				SENDEROS	M2							
				FIG 3		2.98	3.74					11.15
				FIG 4		1.800	0.200					0.36
				FIG 5		2.200	0.300					1.76
				FORNINETE								
				FIG 6		6.900	2.520					17.28
				FIG 7		2.200	1.120					3.78
				AREA DE JARDIN								
				FIG 8		11.580	5.880					68.21
				FIG 9		1.820	2.050					3.73
		BODEGA										
		BODEGA	M2	2.98	0.8					2.38		
		LOCAL COMERCIAL										
				5.78	3.8367					20.912		
TOTAL											358.627	



 DIRECTOR DE OBRAS PUBLICAS
 ARO. JESUS EUGENIO CAMPOS ESCOBAR

 JEFE DE SUPERVISION Y CONTROL DE OBRA PUBLICA
 ING. JOSE DAVID DAMIAN RIOS

 CONTRATISTA
 ARO. JAVIER ZEPEDA LUIS JUAN

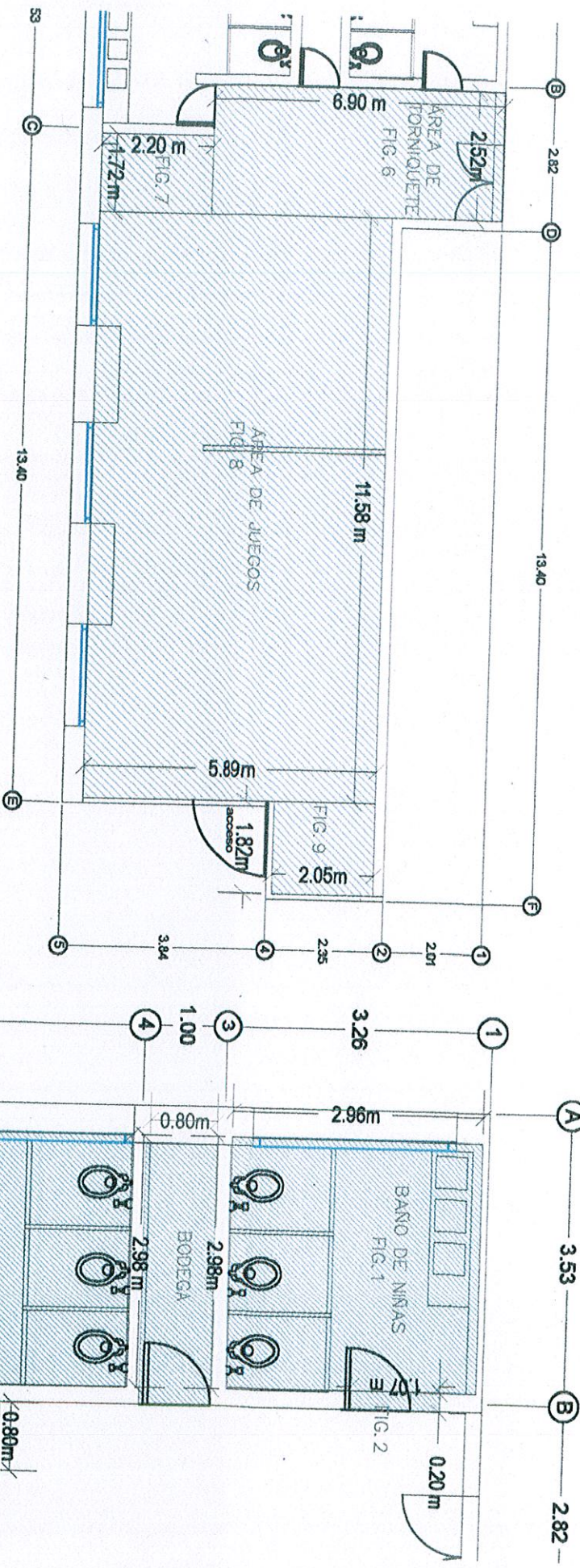

DIRECCION DE OBRAS PUBLICAS



No. CONTRATO: DOP/FFIC/2018-01/017
 No. CONCURSO: IO-814023985-E9-2018
 "CONSTRUCCIÓN DE LUDOTECA MUNICIPAL EN EL MERCADO PAULINO NAVARRO" UBICADO EN CALLE RIMERO DE MAYO ENTRE ANDADOR ALEJANDRO HUMBOLDT DE LA CRUZ Y MARCOS GORDOA EN CIUDAD GUZMAN, MPIO. DE ZAPOTILAN EL GRANDE, JALISCO.
 RECURSO PROGRAMADO DE FORTALECIMIENTO FINANCIERO PARA LA INVERSIÓN 2018, CONVENIO C, CON CARGO AL RAMO GENERAL, 23 PROVISIONES SALARIALES Y ECONOMICAS, EN EL MARCO DEL RESPUUESTO DE EGRESOS DE LA FEDERACION DEL EJERCICIO RESPUUESTAL 2018.

ESTIMACION 2
 SIMBOLOGIA

Clave concepto	Concepto	Unidad	Cantidad
LIM-158	LIMPIEZA FINAL DE OBRA	m ²	138,897

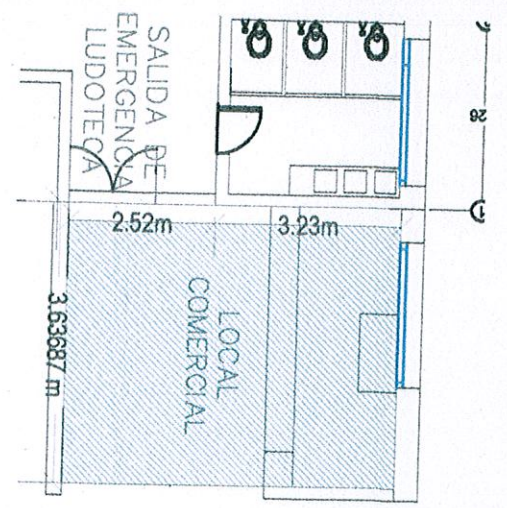

ARG. JESUS ELIENIO CAMPOS ESCOBAR
 DIRECCION DE OBRAS
 ANA JANNIS ZAPATA LUIS JUAN
 INC. JOSE DAVID DOMINGUEZ RIOS
 JEFE DE SUPERVISION Y CONTROL DE OBRA

ADMINISTRACION MUNICIPAL TAPACHULA, CHIAPAS
 DIRECCION DE OBRAS PUBLICAS